RealKasa® eXp®

Real Estate Solutions

Na RealKasa®, a nossa estratégia para o mercado está centrada na discrição, numa apresentação premium e na correspondência com compradores altamente qualificados. Cada imóvel é posicionado com uma narrativa personalizada para maximizar o valor percebido e a resposta do mercado.

Terreno Urbano com 11.000 m²

Ref: 86644012 | Lisboa > Loures > União das freguesias de Santa Iria de Azoia, São João da Talha e Bobadela

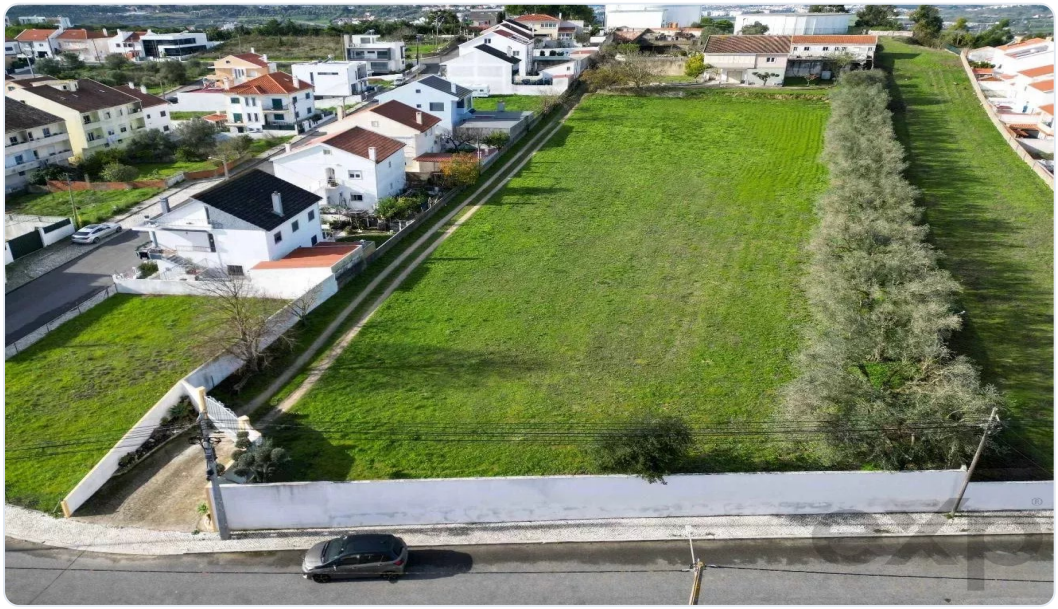







€1.980.000

Tipo de Negócio	Venda	**Tipo de Imóvel**	Terreno
Área	11.000 m2	**Área do terreno**	11.000 m2

Description

OPORTUNIDADE IMPERDIVEL SÃO JOÃO DA TALHA

Se você é investidor no ramo imobiliário apresento este terreno exuberante com 11 mil metros , estrategicamente localizado próximo ao Parque das Nações e a 10 quilômetros de Lisboa.

A região conta com ampla infraestrutura, incluindo comércios, escolas e transporte público de fácil acesso.

Este terreno possui potencial urbano para a construção de até 24 moradias ou dois edifícios de oito pisos, garantindo um excelente retorno sobre o investimento.

Além disso, o local conta com uma vista deslumbrante, parque das Nações, Rio Tejo, Ponte Vasco da Gama.

Ótima exposição solar e excelente ventilação, promovendo qualidade de vida e conforto.

Adicionalmente, o terreno abriga dezenas de oliveiras, o que possibilita a criação de um luxuoso condomínio, o “Condomínio das Oliveiras”, um projeto exclusivo que une natureza e sofisticação.

Não perca essa chance única de investir em um local promissor e em plena valorização!

Related Properties



Lisboa > Loures > União das freguesias de Santa Iria de Azoia, São João da Talha e Bobadela

QUINTA URBANA A 10 MINUTOS DE LISBOA

Ref: 86909173

€1.980.000

RealKasa® eXp® - Real Estate Solutions

Esta brochura foi preparada por RealKasa® para uma apresentação premium do Imóvel.

Phone: +351 914064060

Email: info@realkasa.pt